Saulkrastu novada teritorijas plānojums.
Funkcionālais zonējums un iesniegumi

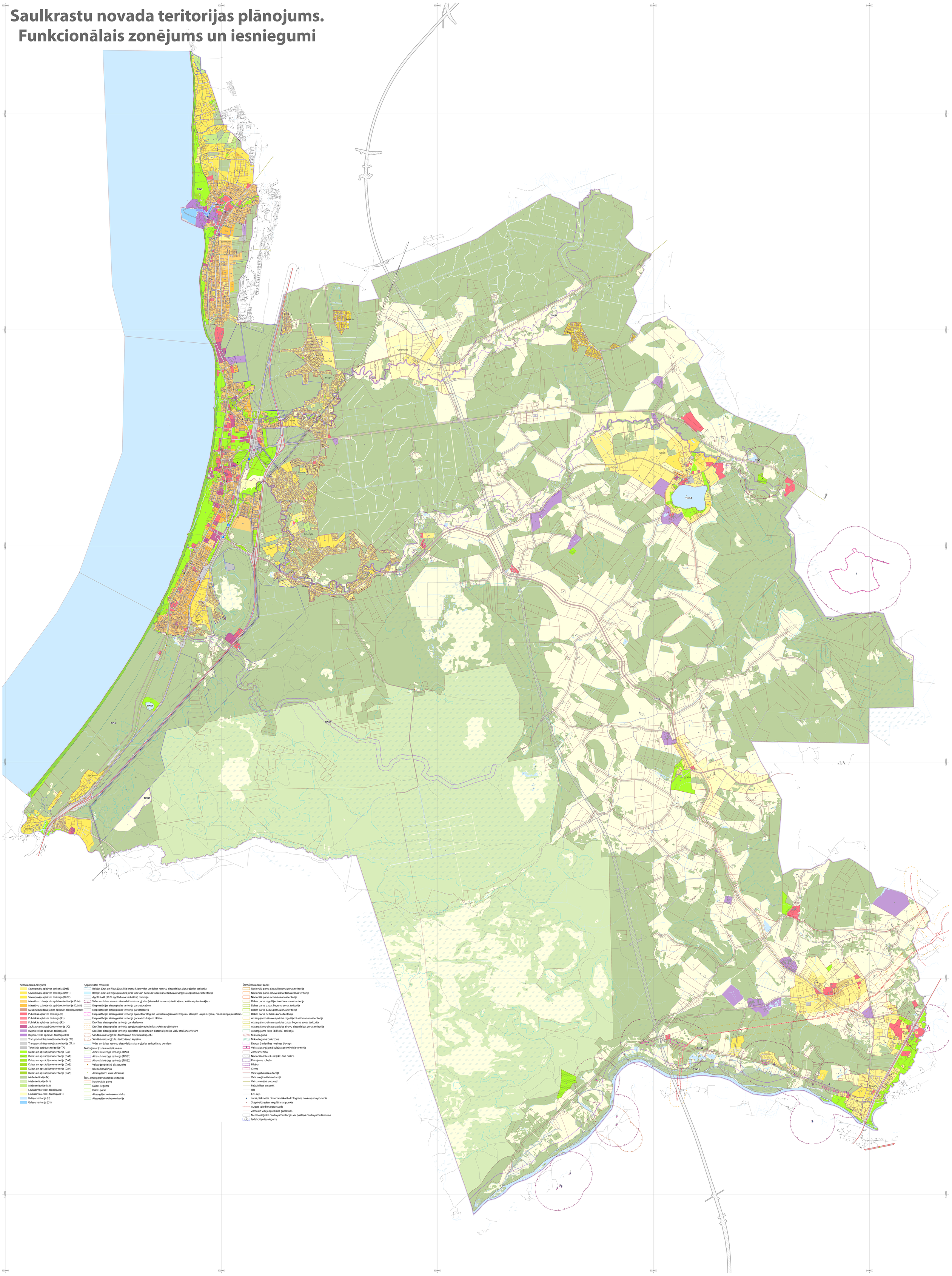

Funkcionālais zonējums

- Savrupmāju apbūves teritorija (DzS)
- Savrupmāju apbūves teritorija (DzS1)
- Savrupmāju apbūves teritorija (DzS2)
- Mazstāvu dzīvojamās apbūves teritorija (DzM)
- Mazstāvu dzīvojamās apbūves teritorija (DzM1)
- Daudzstāvu dzīvojamās apbūves teritorija (DzD)
- Publiskās apbūves teritorija (P)
- Publiskās apbūves teritorija (P1)
- Publiskās apbūves teritorija (P2)
- Jauktas centra apbūves teritorija (JC)
- Rūpnieciskās apbūves teritorija (R)
- Rūpnieciskās apbūves teritorija (R1)
- Transporta infrastruktūras teritorija (TR)
- Transporta infrastruktūras teritorija (TR1)
- Tehniskās apbūves teritorija (TA)
- Dabas un apstādījumu teritorija (DA)
- Dabas un apstādījumu teritorija (DA1)
- Dabas un apstādījumu teritorija (DA2)
- Dabas un apstādījumu teritorija (DA3)
- Dabas un apstādījumu teritorija (DA4)
- Dabas un apstādījumu teritorija (DA5)
- Mežu teritorija (M)
- Mežu teritorija (M1)
- Mežu teritorija (M2)
- Lauksaimniecības teritorija (L)
- Lauksaimniecības teritorija (L1)
- Ūdeņu teritorija (Ū)
- Ūdeņu teritorija (Ū1)

Apgrūtinātās teritorijas

- Baltijas jūras un Rigas jūras līča krasta kāpu vides un dabas resursu aizsardzības aizsargjoslas teritorija
- Baltijas jūras un Rigas jūras līča jūras vides un dabas resursu aizsardzības aizsargjoslas (pludmales) teritorija
- Applūstošā (10 % applūduma varbūtība) teritorija
- Vides un dabas resursu aizsardzības aizsargjoslas (aizsardzības zonas) teritorija ap kultūras pieminekļiem
- Ekspluatācijas aizsargjoslas teritorija gar autoceļiem
- Ekspluatācijas aizsargjoslas teritorija gar dzelzceļu
- Ekspluatācijas aizsargjoslas teritorija ap meteoroloģisko un hidroloģisko novērojumu stacijām un posteņiem, monitoringa punktiem
- Ekspluatācijas aizsargjoslas teritorija gar elektriskajiem tīkliem
- Drošības aizsargjoslas teritorija gar dzelzceļu
- Drošības aizsargjoslas teritorija ap gāzes pārvades infrastruktūras objektiem
- Drošības aizsargjoslas teritorija ap naftas produktu un bīstamu ķīmisko vielu atrašanās vietām
- Sanitārās aizsargjoslas teritorija ap dzīvnieku kapsētu
- Sanitārās aizsargjoslas teritorija ap kapsētu
- Vides un dabas resursu aizsardzības aizsargjoslas teritorija ap purviem

Teritorijas ar īpašiem noteikumiem

- Ainaviski vērtīga teritorija (TIN5)
- Ainaviski vērtīga teritorija (TIN51)
- Ainaviski vērtīga teritorija (TIN52)
- Valsts ģeodēziskā tīkla punkts
- Ielu sarkanā līnija
- Aizsargājams koks (dižkoks)

Īpaši aizsargājamās dabas teritorijas

- Nacionālais parks
- Dabas liegums
- Dabas parks
- Aizsargājamo ainavu apvidus
- Aizsargājamo aleju teritorija

ĪADT funkcionālās zonas

- Nacionālā parka dabas lieguma zonas teritorija
- Nacionālā parka ainavu aizsardzības zonas teritorija
- Nacionālā parka neitrālās zonas teritorija
- Dabas parka regulējamā režīma zonas teritorija
- Dabas parka dabas lieguma zonas teritorija
- Dabas parka dabas parka zonas teritorija
- Dabas parka neitrālās zonas teritorija
- Aizsargājamo ainavu apvidus regulējamā režīma zonas teritorija
- Aizsargājamo ainavu apvidus dabas lieguma zonas teritorija
- Aizsargājamo ainavu apvidus ainavu aizsardzības zonas teritorija
- Aizsargājama koka (dižkoka) teritorija
- Mikrolieguma
- Mikrolieguma buferzona
- Eiropas Savienības nozīmes biotops
- Valsts aizsargājamā kultūras pieminekļa teritorija
- Zemes vienība
- Nacionālo interešu objekts Rail Baltica
- Plānojuma robeža
- Pilsēta
- Ciems
- Valsts galvenais autoceļš
- Valsts reģionālais autoceļš
- Valsts vietējais autoceļš
- Pašvaldības autoceļš
- Iela
- Cits ceļš
- Jūras piekrastes hidrometrisko (hidroloģisko) novērojumu postenis
- Skapjveida gāzes regulēšanas punkts
- Augstā spiediena gāzesvads
- Zemā un vidējā spiediena gāzesvads
- Meteoroloģisko novērojumu stacijas vai posteņa novērojumu laukums
- Iedzīvotāju iesniegums